

# Künstliche Intelligenz – Risiken und Potenziale einer faszinierenden Technologie

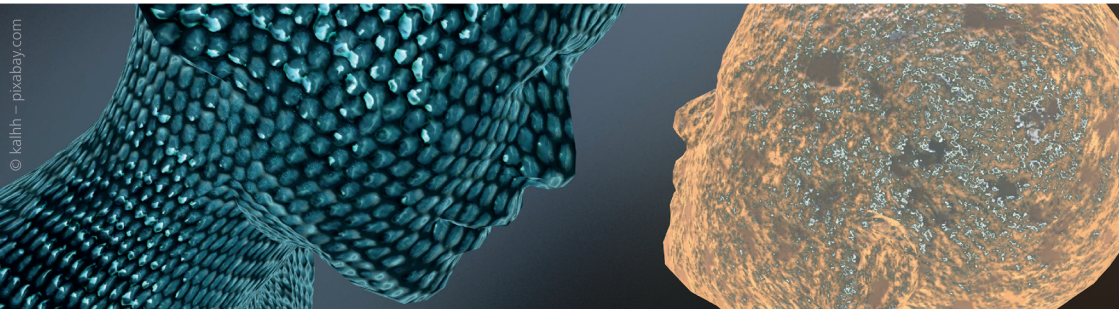

## Begrüßung

**Claudia Ranners**, Vorsitzende Landesfrauenrat RLP

**Dr. Ulrich Link**, Vorstand der Investitions- und  
Strukturbank Rheinland-Pfalz (ISB)

## Grußwort

Ministerpräsidentin **Malu Dreyer**

## Impuls

Prof. Dr. **Lucie Flek**, Phillips Universität Marburg,  
Arbeitsgruppe Language Technologies

## Podium

- **Bildung und Wissenschaft:** Prof. Dr. **Lucie Flek**,  
Phillips Universität Marburg
- **Arbeit:** **Alexander Schweitzer**, Minister für Arbeit,  
Soziales, Transformation und Digitalisierung Rheinland-  
Pfalz
- **Politik:** **Heike Arend**, Geschäftsführerin der  
Zukunftsinitiative Rheinland-Pfalz (ZIRP) e.V.
- **Wirtschaft:** Dr. **Simone Burel**, Geschäftsführerin  
der LUB GmbH, der ersten linguistischen  
Unternehmensberatung Deutschlands
- **Pflege:** Prof. i.K. Dr. **Sandra Bensch**, Professur  
für Pflegepraxis und Pflegedidaktik, Katholische  
Hochschule Mainz
- **Gesellschaft:** **Teresa Staiger**, Project Manager  
im Programm Digitalisierung und Gemeinwohl,  
Bertelsmann-Stiftung, Berlin

## Moderation

Dr.-Ing. **Dagmar Ludewig**,  
deutscher ingenieurinnenbund (dib) e.V.

Dr. **Sabine Hartel-Schenk**,  
Deutscher Akademikerinnenbund (DAB) e.V.

## Aktuelles von LFR-NextGen

**Abschluss mit Buchvorstellung**  
„Gründen – Frauen schaffen Zukunft“

**Samstag, 24. September 2022**  
**10:30 – 13.30 Uhr**

**Investitions- und Strukturbank  
Rheinland-Pfalz (ISB)**  
**Holzhofstraße 4, Mainz**

Bereits täglich sind wir mit künstlicher Intelligenz in  
Berührung, sei es in der Arbeitswelt, im Ehrenamt  
oder im Privatleben – egal, ob wir aktiv an der  
Gestaltung von künstlicher Intelligenz mitwirken  
oder als Konsumentinnen. In der näheren Zukunft  
werden alle Lebensbereiche ohne künstliche  
Intelligenz nicht mehr vorstellbar sein. Im dies-  
jährigen Bistro des Landesfrauenrates RLP möchten  
wir gezielt die Perspektive von Frauen beleuchten  
und einen Impuls zur Ausarbeitung von Forderungen  
an die Politik und Wissenschaft geben.

Im Anschluss besteht die Möglichkeit zum Austausch.



**Anmeldung und Informationen:**  
<https://landesfrauenrat-rlp.de/>

[info@landesfrauenrat-rlp.de](mailto:info@landesfrauenrat-rlp.de)

Gefördert von: